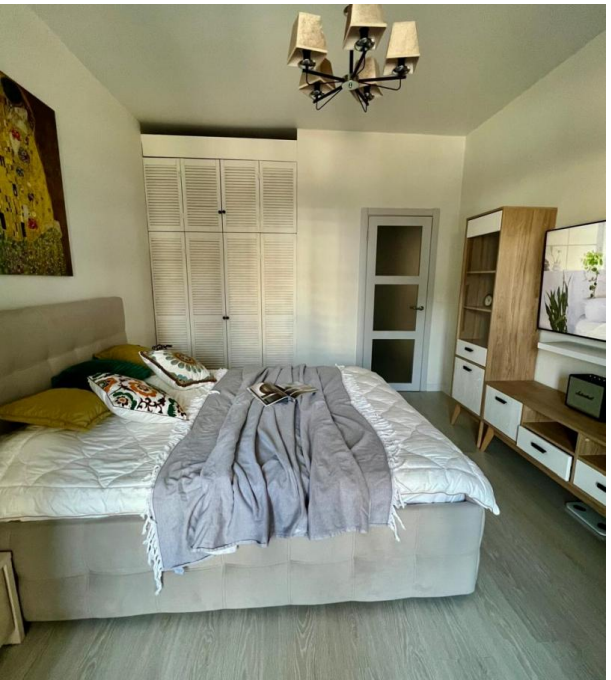

Продажа

2-к.квартира, 47 м², 3/10 эт.

Новороссийск,

Краснодарский край, г Новороссийск, ул Имени Алексея Матвейкина, д 1А к 4

₽ 8 900 000

Продаётся тёплая евродвушка с ремонтом в ЖК "Босфор" (Южный район)

Адрес: Новороссийск, престижный экологически чистый район Южный
 ЖК "Босфор" бизнес-класса - закрытая охраняемая территория, видеонаблюдение, консьерж, ландшафтный дизайн.

 Площадь: 43 м² + 4 м² лоджия
 Этаж: 3/10
 Цена: 8,9 млн (возможен торг)
 Документы:готовы к продаже, обременений нет, 1 совершеннолетний собственник, мат. капитал не использовался.

Планировка:
 Кухня-гостиная
 Спальня с гардеробной
 Панорамное остекление лоджии (юго-запад, вид на двор, гору Колдун и потрясающие закаты)

Ремонт и оснащение:
 Евроремонт, тёплая квартира (зимой комфортно даже без отопления)
 Современная техника и мебель, частично – массив дерева
 Сплит-системы в комнатах
 Бесшумные лифты OTIS

Инфраструктура ЖК:
 Наземный паркинг (7 этажей), смотровая площадка, ресторан
 Мангальная зона, шезлонги, гамаки, детские площадки
 Бесперебойное водоснабжение, просторные колясочные

Рядом:
 6 детсадов, 4 школы, гимназия, Морская академия
 Пляжи "Алексино" и "Суджукская коса", лесопарк "Пионерская роща"
 Клиники, фитнес-клубы, супермаркеты, рынок, кафе, банки

 Идеально для жизни или инвестиций!

ЖДЕМ ВАС НА ПРОСМОТР!!!

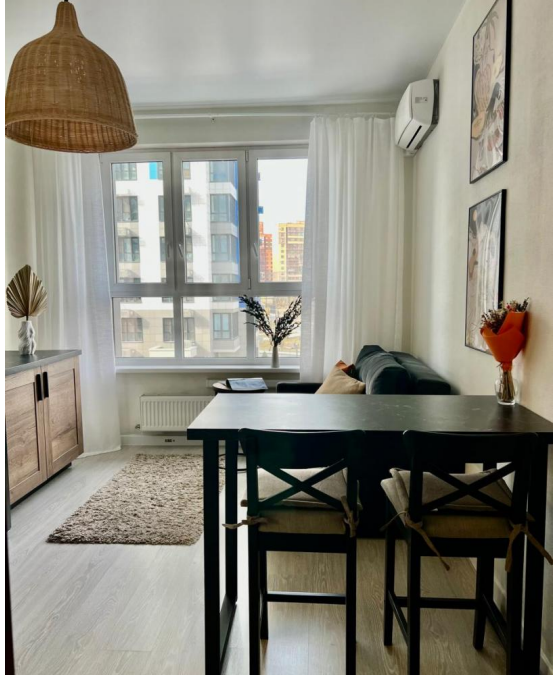

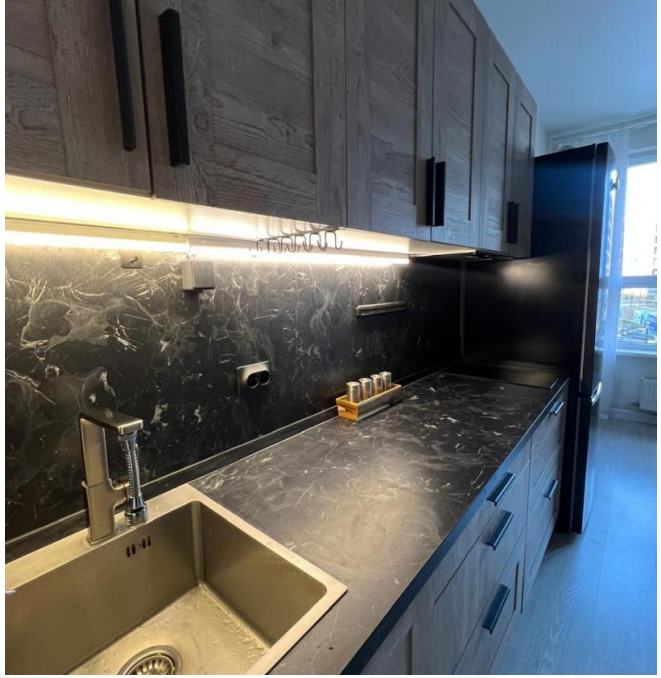

Количество комнат: **2**
Этаж: **3**
Тип санузла: **Совмещенный**
Ремонт: **дизайнерский**
Наличие интернета: **да**
Вид из окон: **во двор и на улицу**

Общая площадь: **47 м²**
Этажей в доме: **10**
Тип балкона: **лоджия**
Состояние объекта: **отличное**
Наличие мебели: **да**

3

ГРИЛЬ

FOREMAN

Ваш менеджер

Сергей

vip.chumpalov@mail.ru

Агентство Недвижимости «Солнечные метры»

+79243614480
solarmeters.ru
solarmeters@mail.ru
г. Нерюнгри