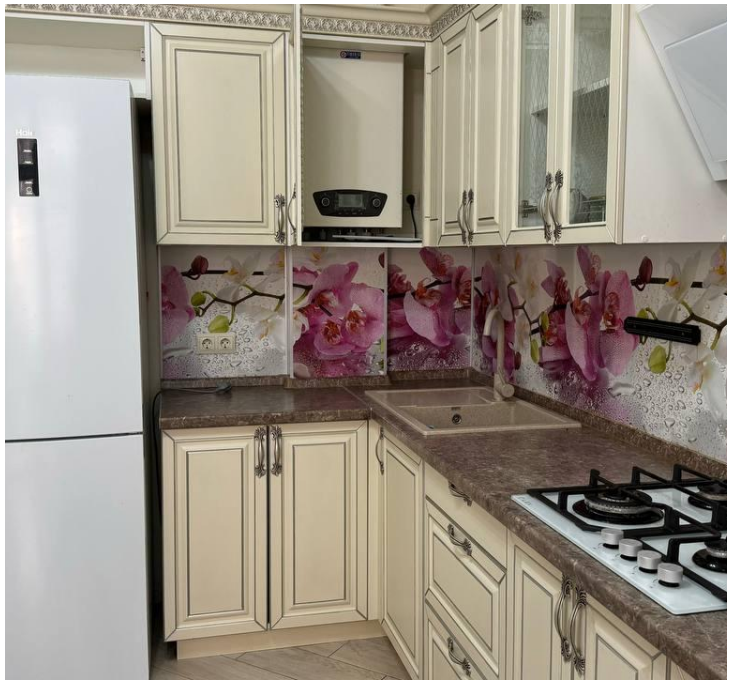

Продажа

2-к.квартира, 63.2 м², 1/7 эт.

Геленджик,

Краснодарский край, г Геленджик, ул Гоголя, д 11Б к 2

₽ 15 800 000

Продаётся 2-комнатная квартира в новом доме города Геленджик.

 Выгодное расположение:
- 10 минут пешком до одного из лучших пляжей Геленджика.
- В шаговой доступности: школы, детские сады, больница, остановки.
- Рядом магазины («Магнит», «Пятёрочка»).

 Характеристики квартиры:
- Новый дом, документы в порядке (нет обременений, арестов, кредитов).
- Сделан ремонт, вся мебель и техника остаются (как на фото).

 Идеально для жизни или инвестиций – тихий район с развитой инфраструктурой и близостью к морю.

ЖДЁМ ВАС НА ПРОСМОТР!!!

Количество комнат: **2**
Общая площадь: **63.2 м²**
Этаж: **1**
Тип санузла: **Совмещенный**
Ремонт: **косметический**
Наличие мебели: **да**
Корпус дома: **2**
Тип дома: **монолит**

Год постройки дома: **2019 г.**
Площадь кухни: **14.7 м²**
Этажей в доме: **7**
Тип балкона: **лоджия**
Состояние объекта: **хорошее**
Вид из окон: **во двор и на улицу**
Высота потолков в метрах: **3 м.**

в017хм27

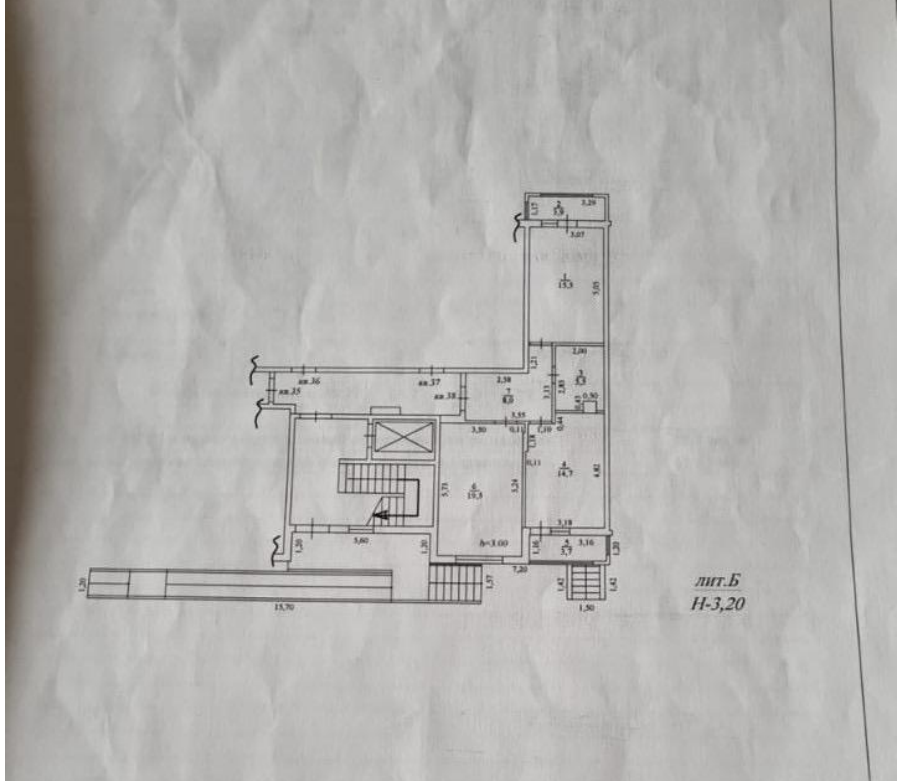
лит.Б
Н-3,20

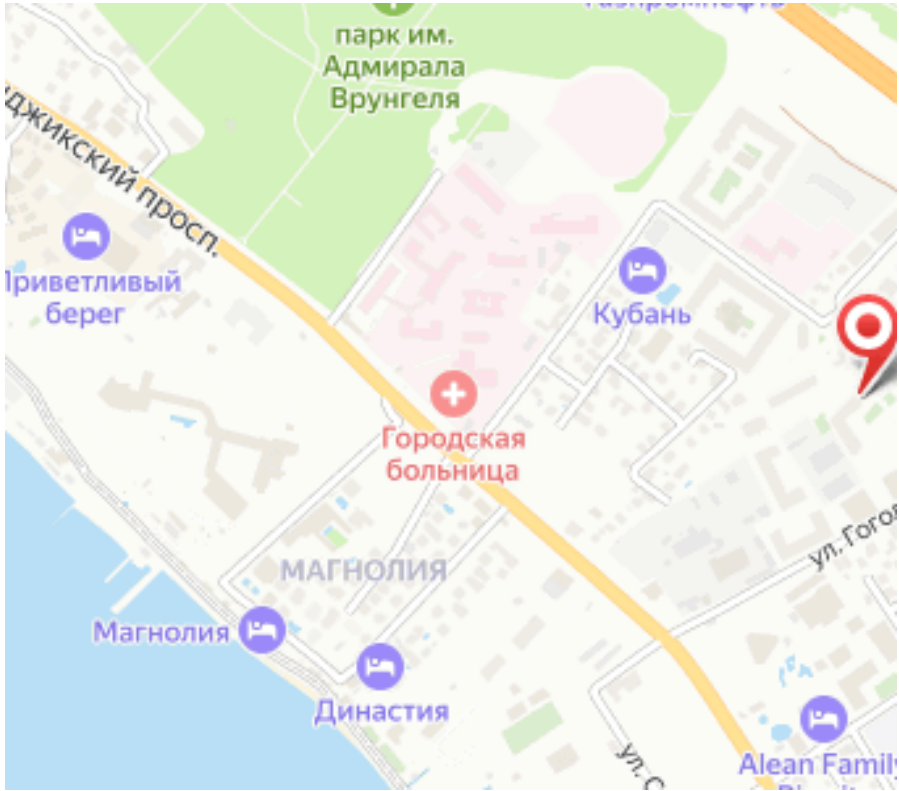
парк им.
Адмирала
Врунгеля
Приветливый
берег
Кубань
Городская
больница
МАГНОЛИЯ
Магнолия
Династия

Ваш менеджер

Сергей

vip.chumpalov@mail.ru

Агентство Недвижимости «Солнечные метры»

+79243614480
solarmeters.ru
solarmeters@mail.ru
г. Нерюнгри